આપ સૌને છે ભાવભર્યું આમંત્રણ
સહપરિવાર આ ફિલ્મ જોવા થઈ જાવ તૈયાર...!

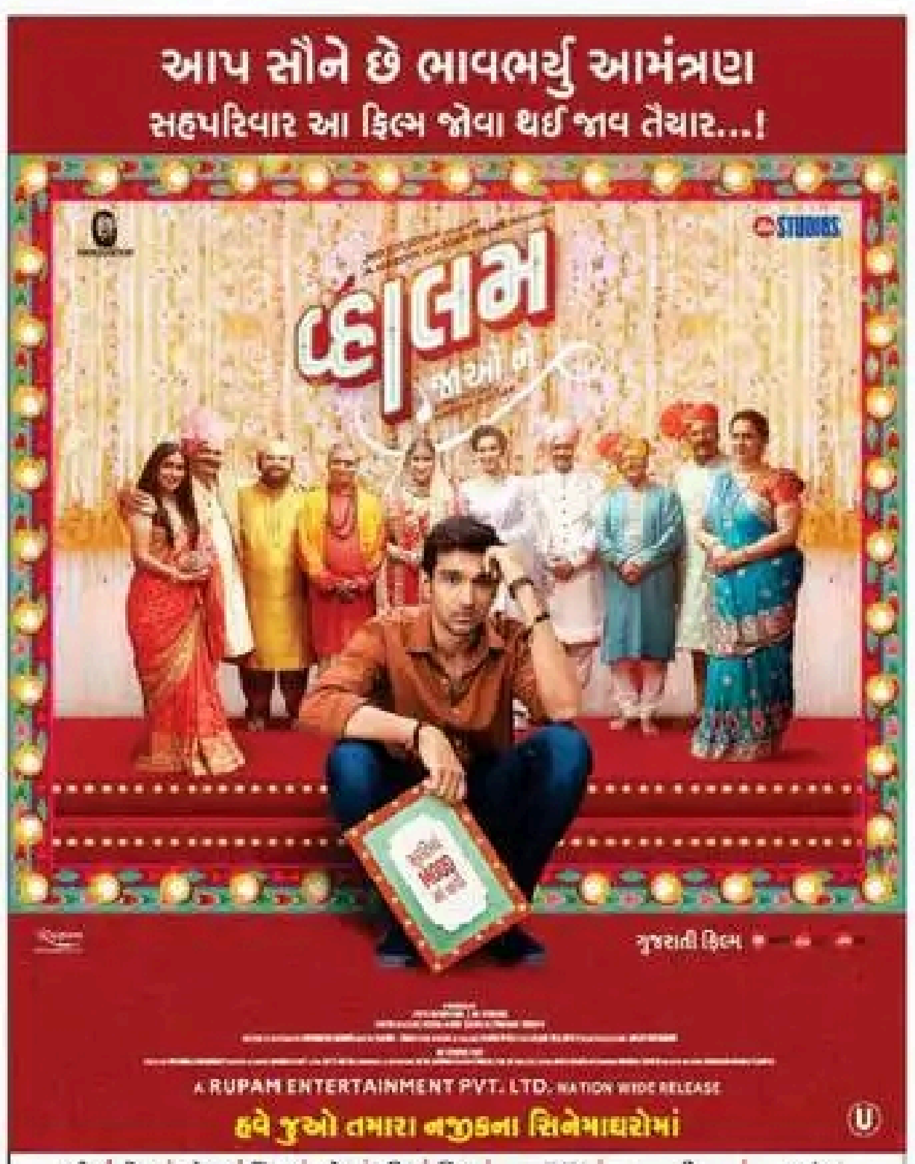

A RUPAM ENTERTAINMENT PVT. LTD. NATION WIDE RELEASE
હવે જુઓ તમારા નજીકના સિનેમાઘરોમાં
U

પ્રતીક ગાંધી | દીક્ષા જોશી | ઓજસ રાવલ | જિનલ પંડ્યા | જયેશ મોરે | કવિન દવે | સિન્દ્રા રાવલ | સાથે પ્રતાપ સચદેવ | તથા ટીકુ તલસાણીયા | અને સંજય ગોરડિયા

પીવીઆર સિનેમાસ (વેદ ટ્રાન્સક્યુબ મૉલ : ૧૦.૩૦, ૪.૧૦, ૭.૦૦ અને રાત્રે ૯.૫૦ ક.), પીવીઆર સિનેમાસ (ECX EVA મૉલ : ૧૦.૩૦, ૪.૩૦, ૧૦.૦૦ ક.), પીવીઆર સિનેમાસ (નિલાંબર : ૨.૦૦ અને ૭.૩૦ ક.), પીવીઆર દિપ ટૉકીઝ (જુના : ૧.૨૦ અને રાત્રે ૧૦.૦૫ ક.), પીવીઆર સિનેમાસ (સિનેમૉલ : ૪.૧૦, ૧૦.૧૦ ક.), સિનેપૉલિસ (ઇનોરબીટ મૉલ : ૧૧.૦૦, ૪.૨૫ અને રાત્રે ૯.૫૦ ક.), આયનોક્સ (રેસકોર્સ રોડ: ૧૦.૩૦, ૪.૦૦, ૯.૧૫ ક.), આયનોક્સ (રીલાયન્સ મેઘા મૉલ : ૯.૧૦, ૨.૩૫ અને રાત્રે ૮.૦૦ ક.), આયનોક્સ (તક્ષ ગેલેક્ષી મૉલ : ૯.૦૫, ૨.૪૫, ૭.૪૫, ૧૦.૧૫ ક.), કોનપ્લેક્સ સ્માર્ટ થિયેટર (તરસાલી, વડોદરા : ૧૨.૩૦ ક.), મુક્તા A2 સિનેમા (સેન્ટર સ્ક્વેઅર મૉલ : ૪.૪૫, ૧૦.૩૦ ક.), સિનેમાર્ક અકોટા (ગેલેરીયા મૉલ : ૯.૦૦, ૨.૪૦, ૧૦.૦૦ ક.), સિનેમાર્ક વિહાર (પ્રતાપ નગર રોડ: ૧૦.૦૦, ૫.૫૫ ક.), સિનેમાર્ક વીઆયપી રોડ (વડોદરા : ૯.૦૦, ૨.૩૦, ૧૦.૦૦ ક.), બંસલ મલ્ટીપ્લેક્સ ગોત્રી (બંસલ મૉલ : ૧૨.૦૦, ૨.૪૫, ૮.૦૦, ૧૦.૨૦ ક.), બંસલ મલ્ટીપ્લેક્સ (તરસાલી : ૯.૪૫, ૨.૪૫, ૭.૪૫, ૧૦.૧૫ ક.), આયનોક્સ સેવનસિઝ (ફ્તેહગંજ, વડોદરા : ૯.૦૦, ૫.૦૦, ૧૦.૧૫ ક.), મુવી ટાઇમ (ઇલોરા પાર્ક, વડોદર : ૧૦.૦૦, ૩.૧૫, ૫.૧૫, ૮.૩૦ અને રાત્રે ૧૦.૩૦ ક.), સિને મેરા મલ્ટીપ્લેક્સ (વૃંદાવન મૉલ : ૧૧.૧૫, ૧.૪૫, ૪.૧૫, ૭.૪૫, ૯.૪૫ ક.), મિરાજ સિનેમાસ (SWC મૉલ : ૧૦.૪૫, ૪.૦૫, ૯.૩૦ ક.), ચંદન (વડોદરા : ૧૦.૦૦, ૩.૩૦, ૯.૩૦ ક.), અલ્પના (વડોદરા : ૧.૦૦, ૭.૦૦ અને રાત્રે ૧૦.૦૦ ક.), આયનોક્સ (ઓપલ વન મોલ, નડીયાદ : ૯.૦૦, ૫.૦૦ અને રાત્રે ૧૦.૧૫ ક.), રાજહંસ સિનેમાસ (નડીયાદ: સાંજે ૭.૧૫ ક.), વૈશાલી (નડીયાદ: સાંજે ૬.૩૦ ક.), કોહિનૂર (નડિયાદ : રાત્રે ૯.૪૫ ક.), આયનોક્સ (આણંદ : ૧૦.૪૫, ૪.૧૦, ૯.૩૦ ક.), પીવીઆર સિનેમાસ મારૂતી (આણંદ : ૧.૪૫ અને સાંજે ૬.૫૦ ક.), સિનેમેક્સ રાજશિવાલયા (આણંદ: ૧૦.૪૫, ૪.૦૫ અને રાત્રે ૯.૩૦ ક.), ગોલ્ડ (આણંદ: ૨.૦૦, ૭.૩૦ ક.), ગોલ્ડ વિદ્યાનગર (આણંદ: ૧૧.૦૦, ૪.૦૦, ૯.૦૦ ક.), ઇન્ફિનિટી મલ્ટીપ્લેક્સ (આણંદ : ૯.૦૦, ૧૧.૩૦, ૫.૦૦ ક.), શાન મલ્ટીપ્લેક્સ (આણંદ : ૯.૩૦, ૧૨.૩૦, ૩.૩૦, ૯.૦૦ ક.), આયનોક્સ શ્રીરંગ (ભરૂચ : ૩.૩૦ અને ૯.૪૫ ક.), આયનોક્સ શાલિમાર (ભરૂચ : ૧૨.૧૫, ૭.૪૫ ક.), આયનોક્સ બ્લ્યુ ચિપ (ભરૂચ : ૧૨.૫૫, ૯.૦૫ ક.), ફન શિલ્પી મલ્ટીપ્લેક્સ (ભરૂચ : ૧.૦૦, ૭.૦૦ ક.), રાજહંસ સિનેમા (ભરૂચ : સાંજે ૭.૧૫ ક.), રાગિની (અંકલેશ્વર : ૧૦.૦૦, ૧૨.૪૫, ૩.૪૫, ૬.૪૫, ૯.૪૫ ક.), સિનેમેરા (દાહોદ : ૩.૦૦ અને સાંજે ૭.૦૦ ક.), નટરાજ (કપડવંજ : ૧૨.૩૦, ૬.૩૦, ૯.૩૦ ક.), સિલ્વર સ્ક્રિન (ગોધરા : ૩.૦૦, ૭.૩૦ ક.), સિને સ્ક્વેઅર (પેટલાદ : ૩.૩૦ ક.), APR સિનેપ્લેક્સ (ઉમરેઠ : સાંજે ૬.૦૦ ક.), કોહિનૂર (રાજપિપલા : રાત્રે ૯.૩૦ ક.) તથા ગુજરાત / સૌરાષ્ટ્રના અન્ય સિનેમાઘરોમાં

બ્લોક બુકિંગ અને શો માટે સંપર્ક : + 91 98201 48545

PARAS

અણખી ગામેથી 10 ફૂટ લાંબા અજગરનું રેસ્ક્યૂ શહેરમાં ઘરમાં ગોંધી રાખેલા 15 પોપટ મુક્ત કરાયા

અણખીમાં 10 ફૂટ લાંબો અજગર હોવાની જાણ થતાં વાઈલ્ડ લાઈફ રેસ્ક્યૂ ટ્રસ્ટના કાર્યકરોએ પહોંચી અજગરનું રેસ્ક્યૂ કર્યું હતું. શુક્રવારે અણખીના રાકેશ પટેલે જાણ કરતાં ફોરેસ્ટ વિભાગના અધિકારીઓ સાથે એક કલાકની જહેમતે અજગરનું રેસ્ક્યૂ કર્યું હતું. જ્યારે શહેરના વિવિધ વિસ્તારમાં ઘરમાં વન્યજીવ ગોંધી રાખ્યા હોવાની માહિતી જીએસપીસીએના રાજ ભાવસારને મળી હતી. જેથી જંગલ વિભાગના અધિકારીને સાથે રાખી 9 પહાડી પોપટ અને 6 સૂડો પોપટ મુક્ત કરાવી વન વિભાગને સુપરત કર્યા હતા.

મોટર સ્પોર્ટ્સ હરીફાઈમાં 8 વર્ષના બાળક સહિત 4 ખેલાડી ઝળક્યા

મલેશિયા-કોઈમ્બતુરમાં ચેમ્પિયનશિપ યોજાઈ હતી

સ્પોર્ટ્સ રિપોર્ટર | વડોદરા

તાજેતરમાં મલેશિયા અને કોઈમ્બતુર ખાતે રાષ્ટ્રીય અને આંતરરાષ્ટ્રીય મોટર સ્પોર્ટ્સ હરીફાઈ યોજાઈ હતી. જેમાં વડોદરાના 4 ખેલાડીએ બીજું અને ત્રીજું સ્થાન મળ્યું હતું. હરીફાઈમાં 8 વર્ષના યુગ જૈન અને 14 વર્ષની શ્રેલી મિસ્ત્રીએ પણ વિજય મેળવ્યો છે.

તાજેતરમાં વડોદરાના 4 ખેલાડીએ નેશનલ અને ઈન્ટરનેશનલ મોટરસ્પોર્ટ ઈવેન્ટમાં ભાગ લઈ સિદ્ધિ હાંસલ કરી છે. જેમાં ફોર્મ્યુલા રેસર મીરા એરડા જેકે ટાયર નેશનલ રેસિંગ ચેમ્પિયનશિપ-એલજીબીએફ 4 કેટેગરીમાં 4 વ્હીલર્સમાં સૌથી વધુ કેટેગરીમાં પોડિયમ ફિનિશ મેળવનારી દેશની પ્રથમ મહિલા બની છે, જેણે રાઉન્ડ 2માં ત્રીજું સ્થાન મેળવ્યું હતું. જ્યારે આશિષ પટેલે મલેશિયન સુપરબાઈક ચેમ્પિયનશિપમાં ત્રીજું સ્થાન મેળવ્યું હતું. આશિષે પણ જેકે ટાયર નેશનલ રેસિંગ ચેમ્પિયનશિપમાં રોયલ એનફિલ્ડ જીટી કપના રાઉન્ડ 2માં ત્રીજું સ્થાન મેળવ્યું હતું. ઉપરાંત 14 વર્ષની શ્રીલી મિસ્ત્રીએ 19 ડ્રાઈવરોમાંથી 7મો ક્રમાંક મેળવ્યો હતો. જ્યારે 8 વર્ષના યુગ જૈને 5મું સ્થાન મેળવ્યું છે. યુગ જૈન ધો.3માં, જ્યારે શ્રેલી મિસ્ત્રી ધો. 9માં અભ્યાસ કરે છે.

ચાલો આપણી જાતને શોધીએ...
હેતુ જાણીએ... પ્રેમને ઓળખીએ
અને પરિવાર સાથે સમય વીતાવીએ...
ચબૂતરો
ગુજરાતી ફિલ્મ
હવે જુઓ
સિનેમાઘરોમાં
PANORAMA
★ રોનક કામદાર | અંજલિ બારોટ | ધર્મેશ વ્યાસ | શિવમ પારેખ | અને છાયા વોરા
UA

પીવીઆર સિનેમાસ (વેદ ટ્રાન્સક્યુબ મૉલ : ૧૨.૦૦, ૨.૪૦, ૭.૫૦ અને ૧૦.૩૦ ક.), પીવીઆર સિનેમાસ (ECX EVA મૉલ : ૨.૦૦, ૭.૩૦ ક.), પીવીઆર સિનેમાસ (નિલાંબર : ૧૧.૦૦, ૫.૦૦ અને ૧૦.૧૫ ક.), પીવીઆર દિપ ટૉકીઝ (જુના : સાંજે ૭.૩૦ ક.), સિનેપૉલિસ (ઇનોરબીટ મૉલ : ૧.૫૦ અને સાંજે ૭.૧૫ ક.), આયનોક્સ (રેસકોર્સ રોડ: મેટીની ૧૨.૦૦ અને સાંજે ૬.૪૫ ક.), આયનોક્સ (રીલાયન્સ મેઘા મૉલ : ૯.૧૫, ૨.૧૫ અને ૧૦.૧૫ ક.), આયનોક્સ (તક્ષ ગેલેક્સી મૉલ : ૨.૨૦ અને ૭.૪૦ ક.), મુક્તા A2 સિનેમા (સેન્ટર સ્ક્વેઅર મૉલ : ૧૧.૩૦ અને ૭.૪૫ ક.), કોનપ્લેક્સ (તરસાલી, વડોદરા : સાંજે ૬.૩૦ ક) સિનેમાર્ક અકોટા (ગેલેરીયા મૉલ : સાંજે ૫.૧૫ ક.), સિનેમાર્ક વીઆયપી રોડ (વડોદરા : સાંજે ૪.૫૫, રાત્રે ૯.૫૫ ક.), આયનોક્સ સેવનસિઝ (ફ્તેહગંજ, વડોદરા : સવારે ૯.૦૦, સાંજે ૭.૪૫ ક.), મુવી ટાઇમ (ઇલોરા પાર્ક, વડોદરા : ૧૦.૦૦, ૨.૩૦, ૭.૩૦ ક.), બંસલ મુવીપ્લેક્સ (બંસલ મોલ : ૯.૧૫, ૧૨.૩૦, ૫.૦૦ ક.), બંસલ મુવીપ્લેક્સ (તરસાલી : ૯.૨૦, ૧૨.૩૦, ૫.૦૦ ક.), મિરાજ સિનેમાસ (SWC મૉલ : ૧.૩૦, ૬.૫૦ અને ૯.૩૦ ક.), ચંદન સિનેમા (વડોદરા : ૧૨.૩૦, ૬.૩૦ ક.), સિનેમેરા મલ્ટીપ્લેક્સ (વડોદરા : મેટીની ૧૧.૫૫ ક.), આયનોક્સ (ઓપલ વન મોલ, નડીયાદ: ૧૨.૦૫ અને ૭.૪૫ ક.), રાજહંસ સિનેમાસ (નડીયાદ: રાત્રે ૮.૦૦ ક.), આયનોક્સ (આણંદ: ૧.૩૫ અને ૭.૦૦ ક.), પીવીઆર સિનેમાસ મારૂતી (આણંદ : ૪.૧૫ અને ૯.૪૫ ક.), સિનેમેક્સ રાજશિવાલયા (આણંદ: ૧.૩૦, ૬.૫૦ અને ૮.૦૫ ક.), ઈન્ફિનિટી મલ્ટીપ્લેક્સ (આણંદ : ૯.૦૦, ૧૨.૩૦, ૫.૩૦, ૭.૩૦, ૧૦.૦૦ ક.), શાન મલ્ટીપ્લેક્સ (આણંદ: ૩.૩૦, ૬.૩૦, ૮.૩૦ ક.), ગોલ્ડ વિદ્યાનગર (આણંદ: ૧.૩૦, ૬.૩૦, ૯.૦૦ ક.), આયનોક્સ શ્રીરંગ (ભરૂચ : ૧૧.૩૫ અને ૭.૪૫ ક.), આયનોક્સ શાલિમાર (ભરૂચ : રાત્રે ૧૦.૩૦ ક.), આયનોક્સ બ્લ્યુ ચિપ (ભરૂચ : ૩.૪૦ અને ૬.૧૫ ક.), ફન શિલ્પી મલ્ટીપ્લેક્સ (ભરૂચ : ૪.૦૦, ૧૦.૦૦ ક.), રાજહંસ (ભરૂચ : રાત્રે ૮.૦૦ ક.), મિરા સિનેમા (મોડાસા : ૩.૦૦, ૬.૦૦), એટલાન્ટા (મોડાસા : ૧૨.૦૦, ૯.૦૦ ક.), સિલ્વર સ્ક્રિન (ગોધરા : સાંજે ૬.૩૦ ક.), વેલવેટ (હલોલ : ૧૨.૦૦, ૩.૦૦), APR સિનેપ્લેક્સ (ઉમરેઠ : ૧૨.૦૦, ૬.૦૦ ક.) તથા ગુજરાત / સૌરાષ્ટ્રના અન્ય સિનેમાઘરોમાં

A PANORAMA STUDIOS NATIONWIDE RELEASE

PARAS

BAYVIEW PROJECTS
ज़ी स्टुडियोज़ एवं बेव्यू प्रोजेक्टस् प्रस्तुत
ZEE STUDIOS
NAVODAYA TIMES
SIDDHARTH KANNAN
PEEPING MOON
THE QUINT
BOLLYWOOD LIFE
SUMIT KADEL
PINKVILLA
FILMIBEAT
AMAR UJALA
AAJ TAK
NDTV
ABP LIVE
INDIA TV
ENGLISH JAGRAN
बोनी कपूर कृत
मिली
हवे जुओ सिनेमाघरोमां
निर्देशक माथुकुट्टी ज़ेवियर निर्माता ज़ी स्टुडियोज़ एवं बेव्यू प्रोजेक्टस
संगीत ए. आर. रहमान गीत जावेद अख़्तर
NETFLIX
ZEE CINEMA
U/A
ZEE MUSIC CO.

PARAS

સેન્ટ્રલ બેંક ઑફ ઇન્ડિયા
सेन्ट्रल बैंक ऑफ इण्डिया
Central Bank of India
CENTRAL TO YOU SINCE 1911

ક્ષેત્રીય કાર્યાલય,
પહેલો માળ, સીટી ટેલીફોન એક્સચેન્જ,
બીએસએનએલ ભવન, કુબેર ભવનની પાસે,
જેલ રોડ, વડોદરા –૩૯૦૦૦૧.

ઈ-હરાજી વેચાણ નોટીસ

પરિશિષ્ટ – IV-A
(જુઓ નિયમ ૮(૬)ની શરત)

સ્થાવર મિલકતના વેચાણ માટે વેચાણ નોટીસ

ધી સિક્યોરીટાઇઝેશન એન્ડ રીકન્સ્ટ્રકશન ઓફ ફાઇનાન્સીયલ એસેટસ એન્ડ એન્ફોર્સમેન્ટ ઓફ સિક્યોરીટી ઇન્ટરેસ્ટ એક્ટ, ૨૦૦૨ને એન્ફોર્સમેન્ટ ઓફ સિક્યોરીટ ઇન્ટરેસ્ટ એક્ટ ૨૦૦૨ ના નિયમ ૮(૬) ની જોગવાઇ સાથે વંચાવી લેતા સ્થાવર સંપત્તિની ઇ–ઓક્શન વેચાણ નોટીસ.

આથી જાહેર જનતાને સામાન્ય રીતે અને ખાસ કરીને ઉધારકર્તા(ઓ) તથા જામીનદારો ને નોટીસ આપવામાં આવે છે કે નીચે જણાવેલ સ્થાવર મિલકત કે જે સુરક્ષિત લેણદારને મોર્ટગેજ ચાર્જ કરેલ છે અને જેનો પ્રત્યક્ષ કબજો, સેન્ટ્રલ બેંક ઓફ ઇન્ડિયા ના (સુરક્ષિત લેણદારના) અધિકૃત અધિકારી દ્વારા મેળવાયેલો છે, તે દેવાદારો અને જામીનદારો પાસેથી સુરક્ષિત લેણદારોની બાકી રકમની વસુલાત માટે 'જેમ છે જ્યાં છે' 'જે છે જેમ છે' અને 'જે છે તે છે' ના ધોરણે તા. ૨૧.૧૧.૨૦૨૨ ના રોજ વેચાણ કરવામાં આવશે. અનામત કિંમત અને અર્નેસ્ટ મની ડિપોઝીટ સંબંધિત મિલકતોની સામે દર્શાવેલ છે.

સ્થાવર મિલકતનું વર્ણન

ક્રમ	શાખાનું નામ અને શાખા પ્રબંધક/ અધિકૃત અધિકારી નો સંપર્ક	કરજદારો/માલિકો / જામીનદારો ના નામ	સ્થાવર મિલકતનું વર્ણન	ડિમાન્ડ નોટીસ તારીખ અને બાકી રકમ	રીઝર્વ કિંમત (રૂા.) ઇએમડી બિડ વધારાની રકમ
૧.	ગોત્રી રોડ, વડોદરા શાખા પ્રબંધક: શ્રી પ્રણેશ કુમાર મો: ૯૭૨૬૭૪૭૬૬૭ અધિકૃત અધિકારી શ્રી વિપિન ગર્ગ મો: ૯૧૬૬૬૨૨૫૮૮	કરજદાર/માલિક શ્રી જીગ્નેશ પ્રકાશચંદ્ર પંડ્યા	રહેણાંક ફ્લેટ નં. ૪૦૧, ૪ થો માળ, શ્રી ધનરત્ન વિલા, વિભાગ એ, ટીક્કા નં. ૯/૧, સી.એસ. નં. ૪૯/૨ નુ ક્ષેત્રફળ ૪૬.૪૦ ચોરસ મીટર, ખેડકર ફળિયુ, વાડી, વડોદરા ખાતે આવેલ છે.	૦૬.૧૨.૨૦૧૭ -------- રૂા. ૧૨,૮૬,૫૫૧.૦૦ + વ્યાજ અને બીજા ખર્ચા	રૂા. ૮,૮૦,૦૦૦/- રૂા. ૮૮,૦૦૦/- રૂા. ૧૦,૦૦૦/-
૨.	માંજલપુર, વડોદરા શાખા પ્રબંધક શ્રીમતી પુજા જૈન મો.: ૭૫૭૪૮૨૦૪૮૪ અધિકૃત અધિકાર શ્રી એન.કે. બર્મન મો: ૮૯૮૦૦૧૫૭૭૧	કરજદાર/માલિક શ્રી અભિષેકકુમાર નારાયણકુમાર મહેતા	રહેણાંક ફ્લેટ વિભાગ–એ ખાતે આવેલ ટીક્કા નં. ૫/૨, સીટીએસ નં. ૮૧/૧ અને ૮૧/૨ જ્યાં ફ્લેટ નં. – ૫૦૪, ૫મો માળ, મલહાર ફ્લેટ્સ, શીવાજી પાર્ક પાસે, બરાનપુરા, વડોદરા, ક્ષેત્રફળ એસબીએ: ૫૫૦ ચોરસ ફુટ (આશરે). ચતુઃસીમા: પૂર્વ: ફ્લેટ નં. ૫૦૩, પશ્ચિમ: બારોટ ની મિલકત, ઉત્તર: બાજુની મિલકત, દક્ષિણ: ફ્લેટ નં. ૫૦૧.	૦૪.૦૧.૨૦૧૮ -------- રૂા. ૧૫,૦૪,૫૭૯.૦૦ + વ્યાજ અને બીજા ખર્ચા	રૂા. ૬,૫૮,૦૦૦/- રૂા. ૬૫,૮૦૦/- રૂા. ૧૦,૦૦૦/-
૩.	તરસાલી, વડોદરા શાખા પ્રબંધક: શ્રી પંકજ કુમાર મો.: ૭૦૬૯૩૬૬૩૬૬ અધિકૃત અધિકારી શ્રી રાજેશ શ્રીવાસ્તવ મો: ૮૯૮૦૦૧૫૭૮૦	કરજદાર/માલિક શ્રી સ્વ.અરવિંદ દેવમનભાઈ નિતવરે અને તેમના કાનુની વારસ શ્રીમતી જયશ્રી અરવિંદ નીતનવરે (પત્ની), મિસ દિવ્યાની અરવિંદભાઈ નિતનવરે (કુદરતી વાલીપણું હેઠળ સગીર પુત્રી) અને મિસ જાનવી અરવિંદભાઈ નિતનવરે (કુદરતી વાલીપણું હેઠળ સગીર પુત્રી)	રહેણાંક ફ્લેટ નં. ૪૦૩, ચોથો માળ, પ્રેસ્કોટ રેસીડેન્સી કોટ–૫, સોમા તલાવ ક્રોસીંગ રોડ પાસે, ડભોઈ રીંગ રોડ, ગામ: કપુરાઇ, વડોદરા–૩૯૦૦૨૫ (આર.એસ. નં. ૩૧૮/૧ અને ૩૨૭ ખાતે આવેલ, બ્લોક નં. ૨૩૦) ચતુઃસીમા: પૂર્વ: પ્રેસ્કોટ રેસીડેન્સી કોટ –૪, પશ્ચિમ: લોવર લેવલ ઓપન ટેરેસ કોટ–૫, ઉત્તર: કોટ–૫, ફ્લેટ નં. ૪૦૨, દક્ષિણ: કોમન સ્પેસ અને રેલ્વે સ્ટેશન.	૦૩.૦૬.૨૦૨૧ -------- રૂા. ૮,૨૩,૬૭૪.૦૦ + વ્યાજ અને બીજા ખર્ચા	રૂા. ૧૦,૩૨,૦૦૦/- રૂા. ૧,૦૩,૨૦૦/- રૂા. ૧૦,૦૦૦/-
૪.	ન્યુ વીઆઈપી રોડ, વડોદરા શાખા પ્રબંધક: શ્રી મહેશ સોલંકી મો.: ૯૭૨૬૫૫૯૩૯૮ અધિકૃત અધિકારી શ્રી શીશીર રંજન મો: ૮૭૭૦૭૨૮૮૭૯	કરજદાર/માલિક શ્રીમતી કામીની જીતેન્દ્ર પ્રજાપતી જામીનદાર: શ્રી જગદીશભાઈ દરજી અને શ્રી ભરત દરજી	રહેણાંક ફ્લેટ જે બ્લોક નં. ૫૬૭ પી, ૫૬૮ પી, ૫૭૧/એ, ૫૭૧/બી, ૫૭૪ અને ૫૮૦, ફ્લેટ નં. ૧૦૧ ડોમોનીક, પહેલો માળ, પ્રથમ રીવેરા, ડ્રિમ વિલા ની પાસે, બિલ કેનાલ રોડ, અટલાદરા–પાદરા રોડ વડોદરા ખાતે આવેલ છે. ક્ષેત્રફળ ૧૦૯૨ ચોરસ ફુટ (આશરે)	૧૭.૦૭.૨૦૧૮ -------- રૂા. ૨૫,૧૯,૭૬૬.૦૦ + વ્યાજ અને બીજા ખર્ચા	રૂા. ૨૪,૫૭,૦૦૦/- રૂા. ૨,૪૫,૭૦૦/- રૂા. ૨૫,૦૦૦/-
૫.	નસવાડી શાખા પ્રબંધક: શ્રી રાકેશ પનવર મો: ૮૯૮૦૦૧૫૭૮૨ અધિકૃત અધિકારી શ્રી બ્રિજેશ કુમાર તિવારી મો.: ૮૯૮૦૦ ૧૫૭૭૭	શ્રીમતી રેખાબેન સંજયભાઈ ભીલ (કરજદાર/માલિક)	રહેણાંક ઘર આવેલ છે તેનો આર.એસ. નં. ૧૩૫, પ્લોટ નં. એ–૮૮, સરકાર રેસીડન્સી, દાદા ના બગીચા ની સામે, મુ. પોસ્ટ: નસવાડી, જીલ્લો: છોટાઉદેપુર–૩૯૧૧૫૦, ક્ષેત્રફળ ૪૪.૬૫ ચોરસ મીટર (આશરે). ચુતઃસીમા: પૂર્વ: સોસાયટી રોડ, પશ્ચિમ: પ્લોટ નં. એ–૮૫, ઉત્તર: પ્લોટ નં. એ–૮૯, દક્ષિણ: પ્લોટ નં. એ–૮૭.	૧૧.૦૧.૨૦૨૨ -------- રૂા. ૧૦,૫૦,૯૧૩.૦૦ + વ્યાજ અને બીજા ખર્ચા	રૂા. ૭,૭૮,૮૫૦/- રૂા. ૭૭,૮૮૫/- રૂા. ૧૦,૦૦૦/-
૬.	નસવાડી શાખા પ્રબંધક: શ્રી રાકેશ પનવર મો: ૮૯૮૦૦૧૫૭૮૨ અધિકૃત અધિકારી શ્રી બ્રિજેશ કુમાર તિવારી મો.: ૮૯૮૦૦ ૧૫૭૭૭	શ્રીમતી તારાબેન દીક્ષિતકુમાર તડવી (કરજદાર/માલિક)	રહેણાંક ઘર આવેલ છે તેનો આર.એસ. નં. ૧૩૫, પ્લોટ નં. એ–૮૨, સરકાર રેસીડન્સી, દાદા ના બગીચા ની સામે, મુ. પોસ્ટ: નસવાડી, જીલ્લો: છોટાઉદેપુર–૩૯૧૧૫૦, ક્ષેત્રફળ ૪૪.૬૫ ચોરસ મીટર (આશરે). ચુતઃસીમા: પૂર્વ: પ્લોટ નં. એ–૮૩, પશ્ચિમ: પ્લોટ નં. ૮૧, ઉત્તર: પ્લોટ નં. એ–૯૫, દક્ષિણ: સોસાયટી રોડ.	૦૧.૧૧.૨૦૧૯ -------- રૂા. ૮,૯૨,૬૭૫.૦૦ + વ્યાજ અને બીજા ખર્ચા	રૂા. ૭,૭૮,૮૫૦/- રૂા. ૭૭,૮૮૫/- રૂા. ૧૦,૦૦૦/-

૧) નિરીક્ષણની તારીખ અને સમય: ૧૪.૧૧.૨૦૨૨ સવારના ૧૦.૦૦ થી સાંજના ૪.૦૦ દરમ્યાન.

૨) રસ ધરાવનાર બિડર ઇ–ઓક્શનની સમાપ્તિ પહેલાં MSTC સાથે પ્રી–બિડ EMD જમા કરી શકે છે. MSTC ના બેંક ખાતામાં ચુકવણીની પ્રાપ્તિ પછી જ બિડરને પ્રી–બિડ EMD ની ક્રેડિટ આપવામાં આવશે અને ઈ–ઓક્શન વેબસાઇટમાં આવી માહિતી અપડેટ કરવી. બૅંકિંગ પ્રક્રિયા મુજબ આમાં થોડો સમય લાગી શકે છે અને તેથી બિડર્સને તેમના પોતાના હિતમાં, કોઈપણ છેલ્લી ઘડીની સમસ્યાને ટાળવા માટે અગાઉથી બિડ EMD રકમ સારી રીતે સબમિટ કરવાની સલાહ આપવામાં આવે છે.

૩) ઈ–હરાજીની તારીખ અને સમય: ૨૧.૧૧.૨૦૨૨ બપોરના ૧૨.૦૦ થી ૬.૦૦ સુધી (બિડના કિસ્સામાં ઓટો એક્ષટેન્શન કલોઝ સાથે છેલ્લા દસ મિનિટમાં બંધ થતા પહેલા), ઓક્શન બૅંકના અપ્રુવ્ડ સર્વિસ પ્રોવાઇડર "https://www.mstcecommerce.com" દ્વારા કરવામાં આવશે.

વધુ વિગતો અને નિયમો અને શરતો માટે, રસ ધરાવનારાઓ અમારી બૅંકની વેબસાઇટ https://www.centralbankofindia.co.in અને https://www.ibapi.in પર જોઈ શકે છે અને ઈ–ઓક્શન પાર્ટલ https://www.mstcecommerce.com/ auctionhome/ibapi માં ભાગ લેવા માટે બિડ સબમિટ કરી શકે છે.

રસ ધરાવનાર બોલીકારો જેમને લોગીન આઈડી અને પાસર્વડ બનાવવા, ડેટા અપલોડ કરવા, બોલી સબમિટ કરવા, ઈ–બિડિંગ પ્રક્રિયા વિશે તાલીમ આપવાની આવશ્યકતા હોય છે, તેઓ તેમના સેન્ટ્રલ હેલ્પડેસ્ક નંબર ૦૩૩–૨૨૯૦૧૦૦૪ અથવા "https://www.mstcecommerce.com" પર સંપર્ક કરી શકે છે અથવા રીજીનલ ઓફિસ, વડોદરા ના અધિકૃત અધિકારીનો સંપર્ક કરો. ફોન: ૦૨૬૫–૨૪૧૪૩૭૨.

હરાજી વેચાણ જ્યાં છે, જે છે અને જેમ છે ના ધોરણે યોજવામાં આવનાર છે. બૅંકને કોઇ પણ બાકી ચાર્જ વેરા વગેરે ની જાણ નથી.
ખરીદારો તેની ચકાસણી કરવા બંધાયેલા છે અને જો કોઇ હોય તો તે તેમણે ભોગવવા પડશે.

સરફાઈસી એક્ટ ૨૦૦૨ના નિયમ ૮(૬) હેઠળ ૧૫ દિવસની વેચાણ નોટીસ

કરજદાર/જામીનદાર/મોર્ટગેજરને આમ સિક્યોર્ડ ક્રેડીટરની બાકી રકમની વસૂલાત માટે સ્થાવર/જંગમ સંપતિના વેચાણ અંગેની માહિતી આપવામાં આવે છે.

તારીખ: ૦૫.૧૧.૨૦૨૨
સ્થળ: વડોદરા

નોંધ: વિવાદની સ્થિતિમાં આ નોટીસનો અંગ્રેજી અનુવાદ માન્ય ગણાશે.

અધિકૃત અધિકારી,
રિજનલ ઓફિસ, સેન્ટ્રલ બૅંક ઑફ ઇન્ડિયા, વડોદરા.

દિવાળીમાં ફરવા ગયેલા રહીશના ઘરમાં ચોરી

ક્રાઈમ રિપોર્ટર | વડોદરા

ઓપી રોડ પર રહેતો પરિવાર દિવાળી કરવા જૂનાગઢ ગયો હતો. આ દરમિયાન ઘરના દરવાજા ખુલ્લા જોતાં પાડોશીએ તેઓને જાણ કરી હતી, જેથી તેઓ ઘરે પરત આવ્યા હતા અને તપાસ કરતાં 77 હજારની ચોરી થઈ હોવાની જાણ થઈ હતી.

ઓપી રોડના અનુપમ નગરમાં રહેતા પાર્થ વિરડિયા ખાનગી કંપનીમાં નોકરી કરે છે. 22 ઓક્ટબરે દિવાળી હોવાથી તેઓ પરીવાર સાથે જૂનાગઢ ગયા હતા. બુધવારે પાડોશી દિપક પટેલનો કોલ આવ્યો હતો કે, તમારા ઘરનાં તાળાં તૂટેલાં છે. જેથી પાર્થભાઈ ઘરે પહોંચ્યા હતા. ઘરમાં લાકડાની 2 તિજોરીના દરવાજા તૂટેલા હતા અને સામાન વેરવિખેર હતો. તપાસ કરતાં 77 હજારના મુદ્દામાલની ચોરી થઈ હોવાનું જણાયું હતું. તેઓએ જેપી રોડ પોલીસ સ્ટેશનમાં ચોરીની ફરિયાદ નોંધાવી હતી.

ત્વચા એટલી મુલાયમ,
કે દિલ કહે એક ઝપ્પી ઔર...
BOROPLUS
doodh kesar
body lotion
BUY1 GET1 FREE
24H MOISTURISATION
VIT E
આ 20 layer ઊંડે સુધી ઉતરે
દૂધ અને કાશ્મીરી કેસર આપે મુલાયમ, ખીલીખીલી ત્વચા
#HuggableSkin
BORO PLUS doodh kesar body lotion AYURVEDIC
Soft Glowing skin